PERCHÈ UN FORUM DELLA SALUTE

NELLA NOSTRA PROVINCIA

L'11, il 12 e il 13 ottobre al Castello di Barletta si terrà il primo Forum della Salute organizzato da Provincia di Barletta-Andria-Trani, Azienda Sanitaria Locale Bt, Ordine provinciale dei Medici e degli Odontoiatri, Federazione medico sportiva italiana-Puglia, Coni delegazione provinciale Bat, Ordine interprovinciale dei Farmacisti Bari e Bat e Ordine Regionale degli Psicologi.

Un evento corale, dunque, che nasce con l'intenzione di parlare di salute prima ancora che di sanità attraverso la collaborazione attiva di tutti i soggetti che a vario titolo si occupano di costruire i percorsi virtuosi del benessere. Tanti i temi che saranno affrontati: si parlerà di prevenzione, sport, corretta alimentazione e stili di vita sani. E i protagonisti saranno proprio i cittadini ai quali saranno presentati i servizi offerti sul territorio attraverso stand espositivi. Saranno proposti incontri e tavole rotonde sui temi più vicini alla costruzione del "sistema salute" al quale oggi dobbiamo mirare. E l'unica via che possiamo percorrere per ottenere un obiettivo di salute è quella della collaborazione: questo Forum nasce dalla convinzione che solo attraverso l'unione delle forze, la convergenza degli scopi, la sinergia costante tra tutti i soggetti istituzionali che a vario titolo tutelano la salute dei cittadini sia possibile porre le basi per un progetto di responsabilizzazione condivisa. All'evento saranno presenti anche gli studenti del territorio che sempre più spesso sono coinvolti e sensibilizzati anche attraverso progetti mirati di educazione alla salute.

LE ATTIVITÁ DEL FORUM

GIOVEDÌ 11 OTTOBRE

La giornata è dedicata allo sport e alla corretta alimentazione. Gli stand allestiti nello spazio antistante il castello ospiteranno diverse federazioni sportive e le relative associazioni aderenti. Studenti e cittadini potranno partecipare alle attività dimostrative delle diverse discipline sportive.

VENERDÌ 12 OTTOBRE

La giornata è dedicata ai servizi di prevenzione, diagnosi e cura offerti su tutto il territorio provinciale. Gli stand allestiti nello spazio antistante il castello ospiteranno i servizi offerti dalla Azienda Sanitaria Locale Bt e i progetti realizzati dalla Provincia Barletta-Andria-Trani.

SABATO 13 OTTOBRE

La giornata è dedicata al mondo del volontariato. Gli stand allestiti nello spazio antistante il castello ospiteranno i servizi offerti dalle associazioni di volontariato aderenti al Comitato Consultivo Misto della Asl Bt.

IL CONCERTO

Venerdì 12 ottobre, alle 18,30
nella piazza D'Armi del Castello di Barletta
si terrà il primo concerto dei dipendenti
musicisti della Asl Bt.

L'evento è aperto al pubblico.

FORUM DELLA SALUTE

Gli stili di vita, la sana alimentazione, lo sport

BARLETTA
Giardini del Castello
11/12/13
ottobre 2012

Promosso e realizzato da
PROVINCIA BARLETTA ANDRIA TRANI
AZIENDA SANITARIA LOCALE BT
ORDINE PROVINCIALE DEI MEDICI E ODONTOIATRI
FEDERAZIONE MEDICO SPORTIVA ITALIANA - PUGLIA
CONI DELEGAZIONE PROVINCIALE BAT
ORDINE INTERPROVINCIALE DEI FARMACISTI BARI E BAT
ORDINE REGIONALE DEGLI PSICOLOGI

GIOVEDÌ 11 OTTOBRE
SALA ROSSA CASTELLO

CONVEGNO
ALIMENTAZIONE E BENESSERE

Ore 9: Apertura dei lavori e saluto delle autorità

Nichi Vendola Presidente Regione Puglia
Ettore Attolini Assessore Regionale alle Politiche della Salute
Francesco Bux Direttore ARES
Francesco Ventola Presidente Provincia Barletta-Andria-Trani
Giovanni Gorgoni Direttore Generale Asl Bt
Nicola Maffei Sindaco di Barletta
Benedetto Delvecchio Presidente Ordine Provinciale dei Medici e Odontoiatri
Domenico Accettura Presidente Federazione Medico Sportiva Italiana-Puglia
Raffaele Sannicandro Presidente Coni Regionale Puglia
Luigi d'Ambrosio Lettieri Presidente Ordine Interprovinciale dei Farmacisti Bari e Bat
Giuseppe Luigi Palma Presidente Ordine Regionale degli Psicologi

MODERANO:
Michele Cannone, Domenico Meleleo, Marino Pellico

Ore 10: Giovanni De Pergola:
Dieta mediterranea. Un patrimonio da non perdere

Ore 10,30: Marco Ciccone: *La dieta per il cuore*

Ore 11: Antonio Moschetta
Siamo ciò che mangiamo. Nutrigenomica

Ore 11,30: Fulvio Marzatico
Cibi funzionali, nutraceutici ed integratori
Il cibo come farmaco.

Ore 12: Ada De Luca: *Il progetto "Scuola e Salute"*

Ore 12,30: Giacomo Stingi:
La Asl tra i banchi: "Porta la frutta a scuola" e "Sbam!"

Ore 13: Rosanna Lobasso: *Alimentazione in età scolare: frutti di un'esperienza*

ATTIVITÀ FISICA, SPORT E BENESSERE

MODERANO: Isidoro Alvisi e Domenico Accettura

Ore 16: Raffaele Sannicandro: *L'impegno del Coni per la salute della popolazione*

Ore 16,30: Fabrizio Angelini:
Mangiare da campioni. Nutrizione e sport

Ore 17: Dario Colella: *Livelli di attività fisica della popolazione italiana e strategie di promozione*

Ore 17,30: Marco Maiorano: *Lotta al doping*

Ore 18: Mauro Mazzilli: *Il progetto "Movimento in Salute"*

VENERDÌ 12 OTTOBRE
SALA ROSSA CASTELLO

CONVEGNO
SALUTE E RESPONSABILITA'
Le reti territoriali: buone prassi a confronto

MODERA: Lisa Pietropaolo

Ore 9: Carmelinda Lombardi: *I progetti di rete promossi dall'Assessorato provinciale alle Politiche Sociali*

in diretta telefonica interverrà
LORELLA CUCCARINI
per il progetto "30 ore per la vita"

Ore 9,20: Stefano Porziotta: *La rete dei defibrillatori*

Ore 9,40: Luigi d'Ambrosio Lettieri: *Il contributo dell'Ordine dei Farmacisti alla rete territoriale interistituzionale*

Ore 10: Giuseppe Luigi Palma: *Il contributo dell'Ordine degli Psicologi alla rete territoriale interistituzionale*

Ore 10,20: Domenico Meleleo:
L'Ordine dei Medici per una cultura della salute

Ore 10,40: Massimo Petruzzi: *Il ruolo del dentista nella diagnosi precoce del carcinoma orale*

Ore 11: Vincenzo Coviello: *Il progetto Passi per costruire percorsi di salute responsabile*

Ore 11,20: Vito Piazzolla:
Sistemi di gestione e di autogestione della cronicità

Ore 11,40: *Gli screening*
Ore 11,40: Angela Belsanti:
Lo screening del carcinoma del collo dell'utero

Ore 12: Tommaso Divincenzo:
Lo screening del tumore della mammella

Ore 12,20: Giuseppe Pomarico:
Lo screening del tumore del colon retto

Ore 16,00: TAVOLA ROTONDA
La cultura della salute.
Comunicare, educare, prevenire.

MODERA: Piero Ricci

Andrea Vania:
Strategie contro il sovrappeso e l'obesità in Europa

Margherita Caroli: *Medicina, scuola e istituzioni alleate per la salute delle generazioni future. Esperienze italiane e possibili scenari*

Antonio Morgese:
Il medico di famiglia e i corretti stili di vita

Gennaro Capriuolo:
Prevenzione: la strategia dipartimentale

Ruggiero Piazzola: *Il pediatra di famiglia e la nutrizione dei piccoli pazienti. La scuola di nutrizione della Federazione Italiana Medici Pediatri*

Ore 18,30: Musica e Salute
Concerto a cura di operatori musicisti della Asl BT

SABATO 13 OTTOBRE
SALA ROSSA CASTELLO

CONFERENZA DI SERVIZI
COSTRUIRE SALUTE:
LA ASL BT TRA PRESENTE E FUTURO

Ore 9: Giovanni Gorgoni:
Apertura dei lavori

Ore 9,30: Benedetto Delvecchio:
Il ruolo della medicina di base

Ore 10: Michele Barbara:
Compiti e funzioni del Comitato Consultivo Misto: il ruolo delle Associazioni

Ore 10: Antonio Sanguedolce:
Le eccellenze della Asl Bt

Ore 10,30: Domenico Palmieri:
La Breast Unit

Ore 11: Santa Bambace:
Rapid Arc

Ore 11,30: Carlo Avantario:
La Casa del Parto

Ore 12: Giuseppe Coratella:
Un sogno chiamato territorio
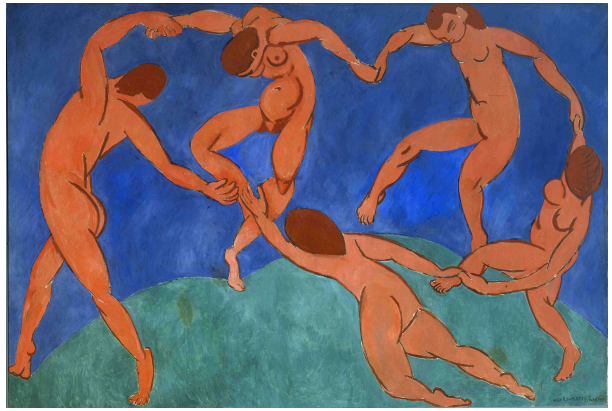
Ore 12, 30: Bernardo Capozzolo:
Amministrare la salute